



Comité local des Molières

Compte-rendu de la première réunion 26 septembre 2017

Lancement des travaux 2017-2018

Sujets du jour

Le relevé de conclusions est ajouté sur les planches 8 à 10 (fond bleu) .
Les planches utilisées pendant la réunion sont annotés par des bulles bleues

- Résumé des épisodes précédents
- Schéma de déroulement pour 2017-18
- Pourquoi sommes nous ici ?
 - Pour obtenir quel résultat ?
- Inventer de nouveaux modes de fonctionnement.
 - L'exemple de Saillans
 - La nouvelle coqueluche des séminaires de management : règles de fonctionnement « Opale »
 - Les méthodes Agiles
 - Réfléchir rationnellement
 - Analyse stratégique des organisations
 - Penser hors des ornières
 - L'âne de Mouloud
 - Images inspirantes
- Organisation des groupes de travail
- Autres points ?

Voir planches 3 à 6 (+ planches en annexe pour ceux qui découvrent)

Voir planche 7, à rediscuter

Principal sujet de cette réunion voir planches 9 et 10

Voir planches 12 et 13

A aborder la prochaine fois

A aborder la prochaine fois

NB : Nazzarena et Christophe ont filmé la séance pour leur film « Autonomies »



Communes Citoyennes Comité Les Molières

Edité le	27/06/2017			Communes Citoyennes Comité Les Molières																				
				27/9	25/10	22/11	23/11	29/11	12/12 Trans	12/12 Edu	13/12 Equ	20/12	12/01 Trans	18/01 Equ	?? Jan Edu	31/1	9/02 Equ	28/2	7/3	23/4	23/5	27/6		
		Prénom	Nom	e-mail	Les Molières?																			
		Eskander	ALHAJJI	eskander.alhajji@gmail.com	oui					X														
		Alain	BELUS	kairos89@wanadoo.fr	oui																			
		Denis	CHASTENET	denisger@aol.com	Gif sur Y																			
		Françoise	CHENE	francoise.chene23@orange.fr	oui																			
		Gilbert	COLOMBIER	gilb59878@gmail.com	oui																			
		Diane	DE SAINT LEGER	ddestleger@aol.com	oui																			
		Florence	DOUADY-PLEVEN	florence.pleven@gmail.com	oui																			
		Guillaume	ESPINOSA	guillaume_espinosa@hotmail.com	oui																			
		Nathalie	FABRE	fabre.nf@gmail.com	oui																			
		Brigitte	FLORIN	brigitteflorin@aliceadsl.fr	Gif sur Y																			
		Philippe	HEVIN	philippe.hevin@lesmolières.fr	oui																			
		Monique	JACQUET	monique.Jacquet053@orange.fr	oui																			
		François	JAKOB	francois.jakob@wanadoo.fr	oui																			
		Joanna	LABEDZ	joanna@labeledz.fr	Boullay les Troux																			
		Grégoire	LANCELOT	gl@beyondgears.xyz	oui					X														
		Yvan	LUBRANESKI	lubraneski@gmail.com	oui					X														
		Caroline	MATTERN	csmattern@orange.fr	Boullay les Troux																			
		Pascal	MOLLET	pascal.mollet@sfr.fr	Limours					X														
		Amanda	MORA	amanda.5am@sfr.fr	oui					X														
		Geneviève	MOULIN	genevievemoulin@wanadoo.fr	oui					X														
		Suzanne	NAUCHE	nauche.suzanne@gmail.com	oui					X														
		Julien	PERRIN	julienperrin91@gmail.com	oui					X														
		Jacques	PEZOT	jacques.pezot@wanadoo.fr	oui					X														
		Charles	PLATEL	charles.platel@orange.fr	oui					X														
		Martine	PLATEL	martine.platel@orange.fr	oui					X														
		Gisèle	PLATON	giseleplaton@yahoo.fr	oui					X														
		Joël	PRINCE	joelprince@free.fr	oui																			
		Frédérique	PROUST	frproust@laposte.net	oui					X														
		Pierre	PRUNETA	ppruneta@yahoo.fr	oui					X														
		Isabelle	REY	isabellerey@rocketmail.com	Limours					X														
		Cécile	RIMBAULT	cecile753@hotmail.fr	oui					X														
		Fanny	RYBAK	fanny.rybak@u-psud.fr	oui					X														
		Carole	SAGNELLA	kharoll74@gmail.com	oui																			
		Claire	SILLE	c.sille@cc-paysdelimours.fr	CCPL					X														
		Catherine	SIRAUD	catsir91@gmail.com	oui																			
		Yvon	THORAVAL	yvon.thoraval@gmail.com	Palaiseau																			
		Anne-Lise	WOEHREL-COUËTOUX	anne-lise.couetoux@wanadoo.fr	oui					X														
						38	14	18	9	3	24	5	4	7	11	5	7	??	13	6	13	14	13	15

En 2016-17 : 38 personnes intéressées
8 personnes ont participé à + de 10 réunions
23 personnes ont participé à moins de 5 réunions dont 12 à 0 ou 1 seule.
C'est un petit noyau qui assure la continuité

Conclusions de la discussion du 23 mai

Répondre à l'intérêt suscité :

- En proposant à toutes les personnes qui ont voté de se joindre à un groupe chargé de réfléchir au renforcement de la démocratie municipale. Le Maire souhaite agir pour élargir la participation citoyenne aux décisions municipales. Par exemple en définissant les domaines où la décision pourrait être mieux partagée ou déléguée et selon quelles modalités.

Préparer pour le 27 juin une réunion de lancement de cette initiative

- En appliquant aux Molières les propositions applicables localement en particulier en matière d'éducation (P6 et P7).
- En approfondissant les sujets évoqués lors de la préparation de la votation par des présentations, débats, évènements ponctuels.

Propositions de la réunion du 27 juin

Pas de progrès durant l'été

- Créer au moins deux groupes de travail. Profiter de l'été pour en définir aussi clairement que possible l'objectif et le contenu.

La formulation a évolué pendant l'été, ce qui traduit l'affinement de la réflexion du Maire, qui en convient

- **GT « Information »** : Collecter l'information pour mieux agir sur les sujets locaux (rôle de la commune, environnement territorial et réglementaire) et globaux (ESS, éducation, environnement...). Faire un inventaire des canaux d'information (internet, conférences-débats, journal, vidéo, études de cas, ...) et commencer concrètement à les mettre en œuvre.

- **GT « Connaissance »** : Collecter l'information pour mieux agir sur les sujets locaux (rôle de la commune, environnement territorial et réglementaire) et globaux (ESS, éducation, environnement...). Faire un inventaire des canaux d'information (internet, conférences-débats, journal, vidéo, études de cas, ...) et les mettre concrètement en œuvre pour travailler le niveau de connaissance des citoyens.

Concrètement, il s'agira pour ce comité d'augmenter le savoir des citoyens, qui ne s'en tiendraient pas, ainsi, à la surface médiatique des choses

Pas d'objection de fond à ces reformulations

Version du
CRR du
27/06

Version du
BM de
septembre

Propositions de la réunion du 27 juin

- Créer au moins deux groupes de travail. Profiter de l'été pour en définir aussi clairement que possible l'objectif et le contenu.

- **GT « démocratie municipale »** : Sélectionner des pratiques innovantes ou non conventionnelles de délégation, de représentation, de collaboration dans la prise de décision municipale et construire les bases d'une « Constitution Municipale » des Molières. Donner suite aux propositions sur l'éducation.

- **GT « constitution municipale »** : Sélectionner des pratiques innovantes ou non conventionnelles de délégation, de représentation, de **co-construction** dans la prise de décision municipale et construire les bases d'une « Constitution Municipale ». Cette dernière pourra être adoptée par des conseils municipaux en cours d'exercice, ou proposée par des groupes de citoyens dans la perspective des élections municipales de 2020.

Concrètement, il s'agit **d'établir un texte qui régit les processus de décision à l'échelle de la commune, en prenant en compte ce que dit la loi (code Général des Collectivités Territoriales), et en inventant ce qu'elle ne dit pas (créer plus de démocratie par une sorte de « contrat moral » entre le conseil municipal et les citoyens)**

Pas d'objection de fond à ces reformulations

Version du
CRR du
27/06

Version du
BM de
septembre

Proposition de schéma de déroulement en 2017-18

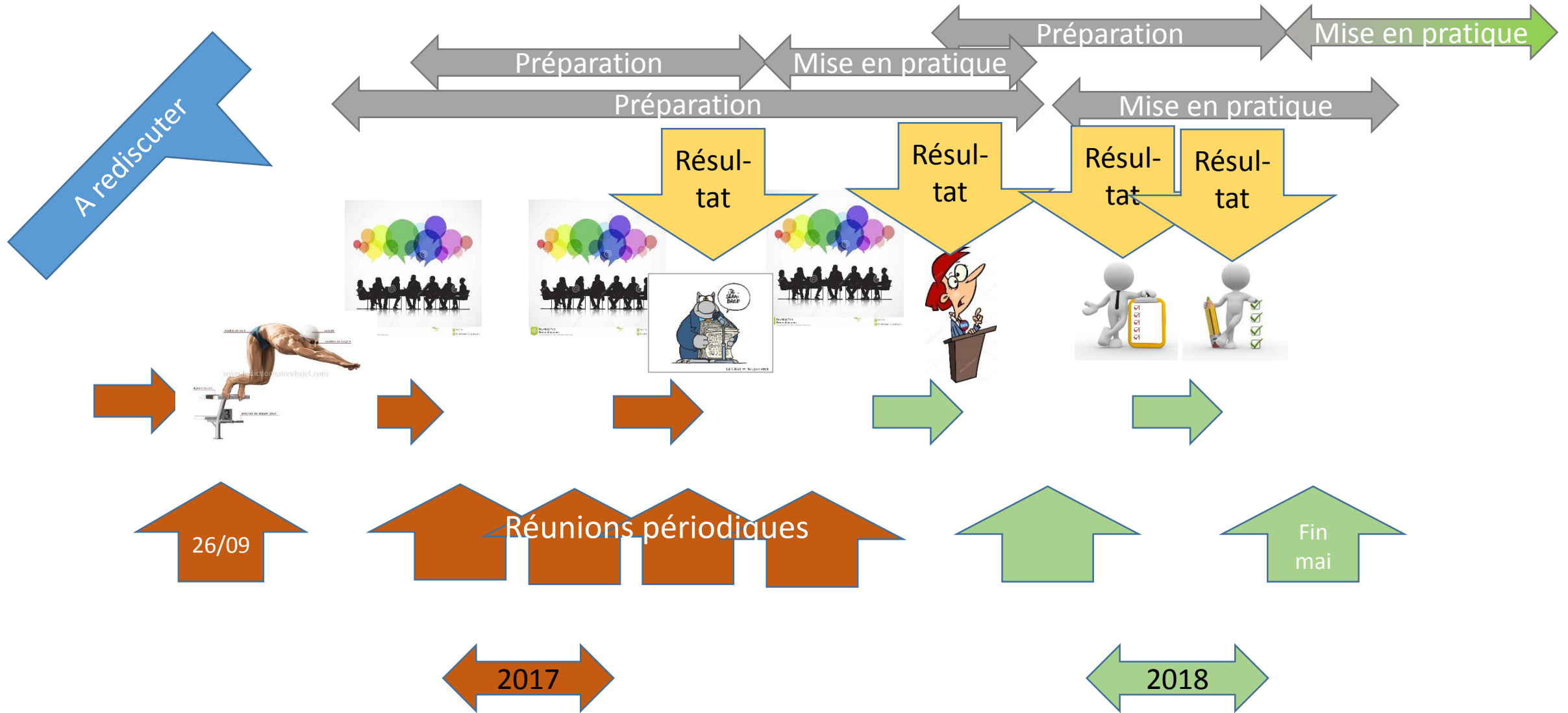

Prénom	Nom	e-mail	Les Molières?	
Eskander	ALHAJJI	eskander.alhaji@gmail.com	oui	
Alain	BELUS	kairos89@wanadoo.fr	oui	
Jacques	BLONDEL	jacquesblondel@gmail.com	St-Rémy	X
Denis	CHASTENET	denisgerv@aol.com	Gif sur Yvette	X
Françoise	CHENE	francoise.chene23@orange.fr	oui	X
Gilbert	COLOMBIER	gilb59878@gmail.com	oui	
Elia	DAHAN	edahan@leparisien.fr	Observateur	X
Philippe	DEREGEL	philippe.deregel@live.fr	Limours	X
Diane	DE SAINT LEGER	ddestleger@aol.com	oui	X
Florence	DOUADY-PLEVEN	florence.pleven@gmail.com	oui	X
Guillaume	ESPINOSA	guillaume_espinosa@hotmail.com	oui	
Nathalie	FABRE	fabre.nf@gmail.com	oui	
Brigitte	FLORIN	brigitteflorin@aliceadsl.fr	Gif sur Yvette	X
Roland	FORCE	roland.force@wanadoo.fr	Gif sur Yvette	X
Didier	FRADIN	dfracin@seraphinesmood.fr	non	X
Philippe	HEVIN	philippe.hevin@lesmolières.fr	oui	X
Monique	JACQUET	monique.Jacquet053@orange.fr	oui	
François	JAKOB	francois.jakob@wanadoo.fr	oui	X
André	KRAMER	alfyk@orange.fr	oui	X
Joanna	LABEDZ	joanna@labeledz.fr	Boullay les Troux	
Grégoire	LANCELOT	gl@beyondgears.xyz	oui	
Yvan	LUBRANESKI	lubraneski@gmail.com	oui	X
Caroline	MATTERN	csmattern@orange.fr	Boullay les Troux	
Hervé	MAUCLERE	h.mauclere@free.fr	non	X
Pascal	MOLLET	pascal.mollet@sfr.fr	Limours	
Amanda	MORA	amanda.5am@sfr.fr	oui	
Geneviève	MOULIN	genevievemoulin@wanadoo.fr	oui	
Suzanne	NAUCHE	nauche.suzanne@gmail.com	oui	
Julien	PERRIN	julienperrin91@gmail.com	oui	
Jacques	PEZOT	jacques.pezot@wanadoo.fr	oui	X
Charles	PLATEL	charles.platel@orange.fr	oui	
Martine	PLATEL	martine.platel@orange.fr	oui	X
Gisèle	PLATON	giseleplaton@yahoo.fr	oui	
Joël	PRINCE	joelprince@free.fr	oui	
Frédérique	PROUST	frproust@laposte.net	oui	X
Pierre	PRUNETA	pppruneta@yahoo.fr	oui	
Isabelle	REY	isabellerey@rocketmail.com	Limours	
Cécile	RIMBAULT	cecile753@hotmail.fr	oui	
Fanny	RYBAK	fanny.rybak@u-psud.fr	oui	
Carole	SAGNELLA	kharoll74@gmail.com	oui	
Claire	SILLE	c.sille@cc-paysdelimours.fr	CCPL	
Catherine	SIRAUD	catsir91@gmail.com	oui	
Yvon	THORAVAL	yvon.thoraval@gmail.com	Palaiseau	X
Anne-Lise	WOEHREL-COUÉTOUX	anne-lise.couetoux@wanadoo.fr	oui	

Participants le 26/09/2017

- 19 personnes : L'intérêt se maintient
- Sur ces 19
 - 7 n'habitent pas aux Molières
 - 6 viennent pour la première fois
 - 11 ont suivi les travaux de l'an dernier

La discussion conclut à favoriser un groupe élargi aux territoires voisins, voire accueillant des observateurs venant d'autres horizons

Pourquoi sommes nous ici ? Pour obtenir quel résultat ?

- Des avis multiples et contrastés mais pas incompatibles
 - Collecter et partager des expériences et des informations
 - Expérimenter et observer, aller voir où ça marche, benchmarker
 - Commencer à agir localement et à petite échelle car plus aisé, car résultats identifiables
 - Revenir à une pratique qui honore la devise de la République, trouver des voies pour en finir avec un niveau insupportable d'inégalités
 - Soutenir une dynamique que nous percevons à l'œuvre aux Molières, ce qui n'est pas le cas dans de nombreuses communes
 - Comment faire réfléchir et participer les habitants
 - Répondre le mouvement de demande de démocratie observable actuellement. Servir d'exemple et aider d'autres à faire pareil.
 - Favoriser le décroisement, la collaboration entre associations
 - ...
- Une préoccupation commune de développer une réflexion et une pratique pour étendre et généraliser la participation démocratique aux décisions
- Pas d'urgence ressentie de démarrer les groupes de travail prévus
 - Peu de candidats, mais toutes les initiatives sont les bienvenues...
 - Pas de mission clairement identifiée
 - Pas d'urgence à produire des résultats, même si cela est souhaitable

Conclusion

- De l'avis des participants, il est utile de prolonger cette discussion
- La prochaine réunion aura lieu
 - A 20h30 salle du conseil Mairie des Molières
 - Le 17 octobre 2017
- La prochaine réunion sera préparée par deux personnes sous forme de questions à l'assemblée

ANNEXES

- Contribution de M. Platel sur l'expérience de Saillans
- Planches sur l'activité de l'an dernier pour ceux qui découvrent

L'expérience de Saillans (1/2)

Les fondements de la démarche

Saillans : une gouvernance collégiale et participative

Depuis les élections du 23 mars 2014, un village drômois met en place une gouvernance collégiale et participative au service de la construction d'une démocratie vivante qui replace l'habitant dans sa fonction politique au service d'un bien-vivre-ensemble respectueux de l'humain et de son environnement.

L'expérience part d'un profond sentiment d'impuissance et de la constatation de deux dérives du fonctionnement classique d'une municipalité :

- L'accaparement du pouvoir par quelques élus, bien souvent le maire et ses adjoints
- Une faible implication des habitants à la vie de la commune, implication souvent limitée au seul acte de vote une fois tous les six ans, que ce soit par manque d'espace, de temps ou d'outils d'information et de participation.

Un principe de base : Le Politique, c'est l'habitant ... l'élu, son représentant

Mettre en œuvre ce principe implique des changements majeurs dans la façon de faire campagne et d'administrer une commune :

- La liste se présente sans programme pré-défini ... son contenu est construit par les habitants eux mêmes durant les réunions publiques
- La liste se présente sans candidat pré-désigné ... les candidats se désigneront d'eux mêmes à la sortie des réunions publiques pendant la construction du programme.

Il n'y pas besoin d'être « expert » ou « professionnel » pour prendre part à la vie politique de sa commune et il s'agit de considérer que chaque habitant dispose d'une expertise sur la gestion de sa commune, puisqu'il en a l'usage (concept d'expertise d'usage). Il n'y a pas de relation hiérarchique, ni de barrière entre les élus et les habitants, ni entre le maire et les conseillers municipaux, mais seulement un partage, sur une période donnée (la mandature) des responsabilités dans la gestion de la commune. Il ne s'agit plus d'un « pouvoir sur » mais d'un « pouvoir avec ».

L'expérience de Saillans (2/2)

Des méthodes d'Intelligence Collective

Outils et méthodes ont été expérimentés par tous dès la campagne. Chacun a pu voir concrètement comment il pourrait être impliqué dans la gestion de la commune. L'intelligence collective naît dans la reconnaissance et l'activation des 'petits' apports de chacun, et permet de faire de 'grandes' choses, en tout cas plus grandes et plus nombreuses que la simple somme des actions de chacun.

Saillans n'est pas un modèle mais une source d'inspiration

Le petit village drômois a fait la preuve qu'une commune peut être gérée selon des principes de Haute Qualité Démocratique (voir le Label). Son histoire inspire de nombreux collectifs un peu partout en France et au delà. Mais Saillans n'est pas un modèle à suivre... chacun devra construire son propre fonctionnement adapté à son identité et à son environnement.

Faire système

La question n'est plus de savoir s'il y aura d'autres municipalités participatives aux prochaines élections municipales mais s'il y en aura des dizaines, des centaines ou des milliers. A ce moment là, ce mode de fonctionnement ne sera plus une exception dans le paysage démocratique français mais fera système. En parallèle à une crise de notre vieille démocratie sans précédent où la représentativité est vécue comme un accaparement du pouvoir par une oligarchie, cette forme de gestion politique locale respectant des normes exigeantes de qualité démocratique se mettra en place partout où des citoyens se lèveront pour affirmer que le Politique, c'est l'habitant !

Extrait de <http://www.democratiesvivantes.com/>

En 2016-17

Une vingtaine de réunions

8 propositions

Une votation lors du 1^{er} tour des présidentielles

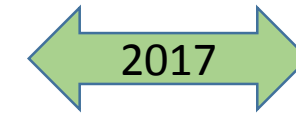
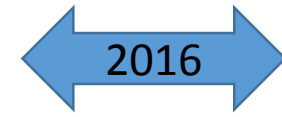
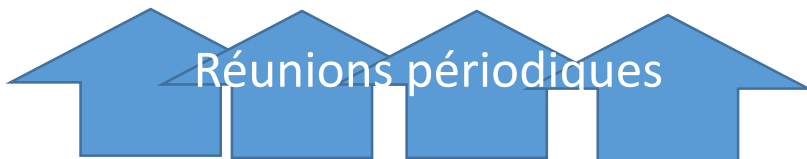
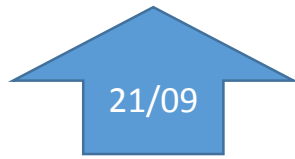
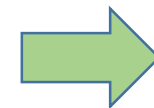
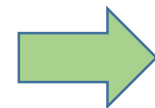
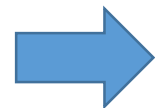
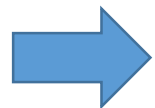
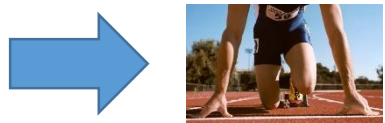
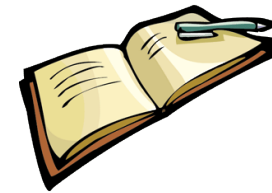
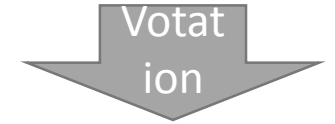

Propositions

- PROPOSITION N° 1 : UNE COOPÉRATION INTERCOMMUNALE AU SERVICE DE L'INTÉRÊT GÉNÉRAL
 - Afin de garantir la qualité des services publics de proximité et un aménagement concerté du territoire, les Établissements Publics de Coopération Intercommunale doivent être gouvernés par une représentation égale pour chaque commune membre.
- PROPOSITION N° 2 : RECONNAISSANCE DU VOTE BLANC COMME VOTE EXPRIMÉ
 - Le vote blanc doit être reconnu comme un vote exprimé, et donc apparaître en pourcentage dans la répartition des voix, quel que soit l'objet du vote. Des bulletins blancs doivent être mis à disposition des électeurs dans les bureaux de vote. Pour être élu un candidat devra obtenir plus de 50% des voix exprimées, ou remporter le plus grand nombre de votes sans que les bulletins blancs ne dépassent 33,33%. Dans les autres cas l'élection sera considérée comme infructueuse.
- PROPOSITION N° 3 : DROIT DE PRÉEMPTION DES SALARIÉS
 - Introduire dans la loi un droit de préemption pour les salariés lors d'une cession d'entreprise. Constitués en SCOP ou SCIC, si les salariés proposent de reprendre leur entreprise, ils bénéficient d'une priorité par rapport aux autres repreneurs.
- PROPOSITION N° 4 : AUGMENTATION DE LA DURÉE DE GARANTIE LÉGALE DE CONFORMITÉ
 - Nous proposons d'étendre la durée minimale de garantie légale de conformité de 2 à 5 ans (Art. L217-4 du code de la consommation).

Propositions

- PROPOSITION N° 5 : MESURES D'AIDE À LA RÉPARABILITÉ DES PRODUITS
 - Garantir par la loi la réparabilité des appareils manufacturés et le remplacement simplifié des consommables.
- PROPOSITION N° 6 : ÉDUCATION À LA CITOYENNETÉ ET AU DÉVELOPPEMENT DURABLE
 - Coordonner avec les acteurs locaux la formation des élèves au développement durable à travers le programme scolaire, le projet d'école et les temps d'activités périscolaires (gestion des déchets, jardin communautaire éco-responsable, sensibilisation alimentaire,...)
- PROPOSITION N° 7 : ÉDUCATION À LA CITOYENNETÉ, AUX GESTES DE PREMIERS SECOURS ET À LA SÉCURITÉ ROUTIÈRE
 - Donner les moyens à l'école d'appliquer les programmes concernant l'apprentissage des gestes de premiers secours et l'initiation à la sécurité routière.
- PROPOSITION N° 8 : ORIENTATION DANS LES ÉTUDES
 - Organiser une égale valorisation de toutes les filières de formation. Renforcer les passerelles pour rendre effective la liberté de choix tout au long du parcours mettant fin en particulier aux pressions liées à des critères sociaux élitistes ou discriminatoires.

Les chiffres

- 304 bulletins pour 2402 choix exprimés

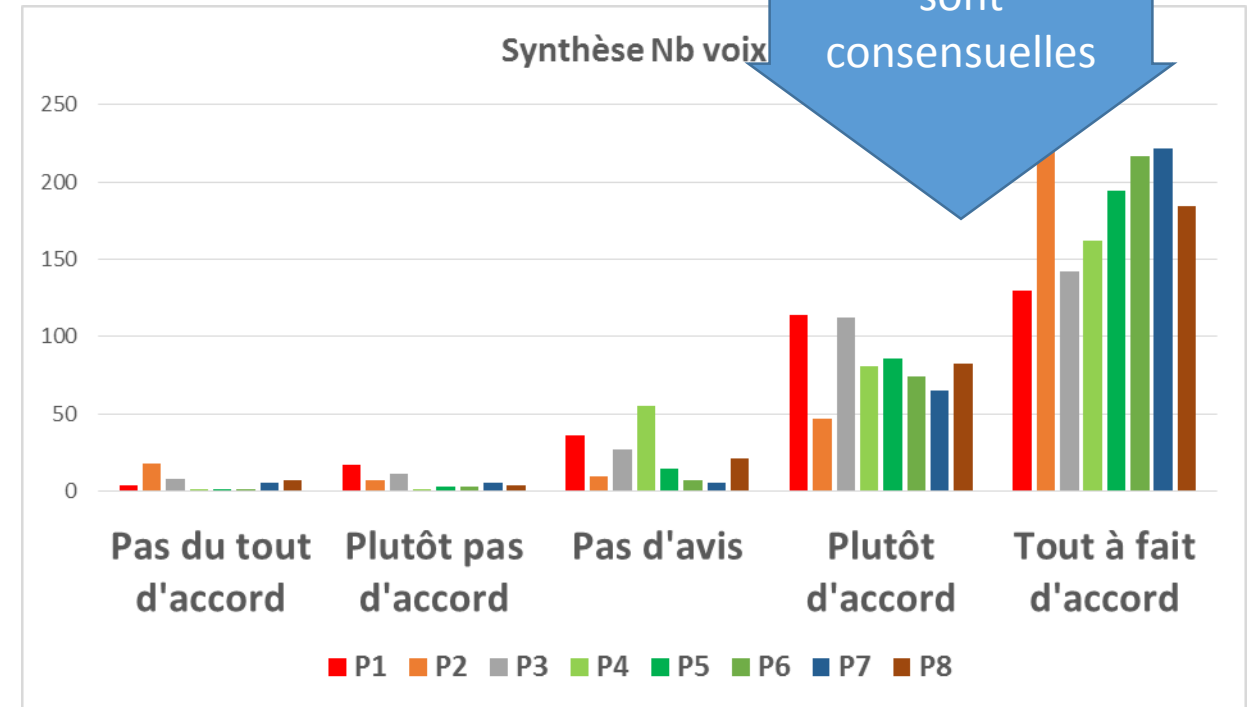
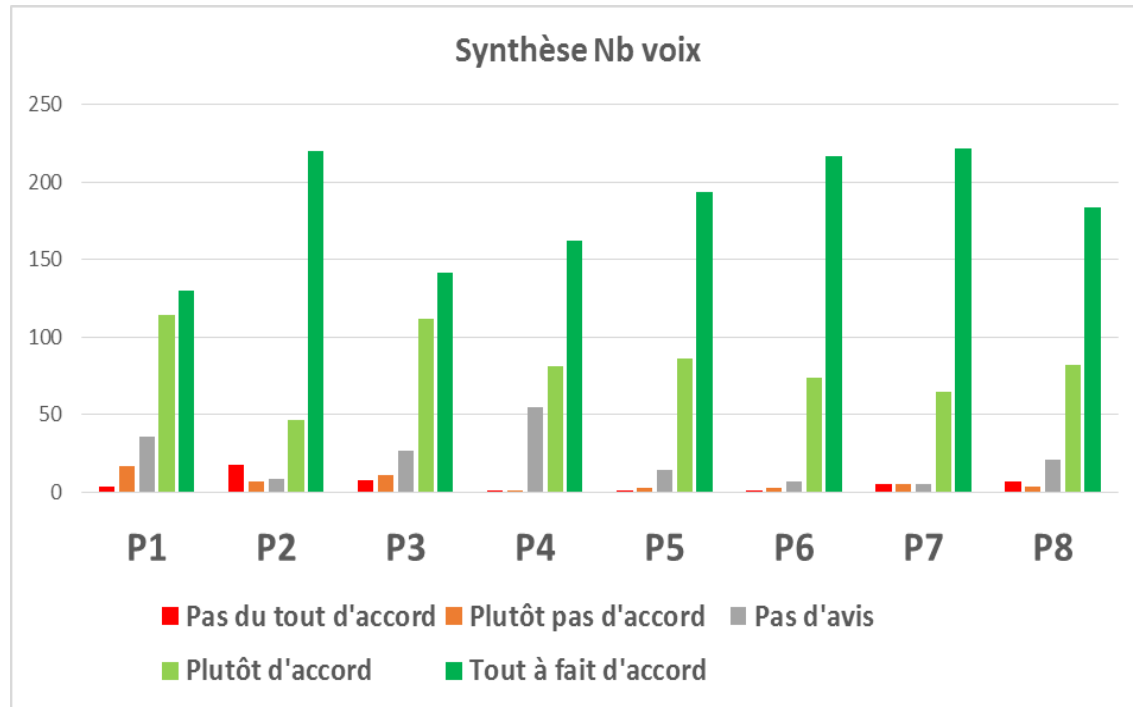

P1: Coopération intercommunale P2: Vote blanc P3: Droit de préemption P4: Augmentation durée de garantie
 P5: Réparabilité P6: Education citoyenneté développement durable P7: Education citoyenneté secours et sécurité P8 : Orientation